



**INFORMACIJA LENGVAI SUPRANTAMA KALBA  
(angl. „easy-to – read“)**

**Jotainių socialinės globos namai**



# Mūsų teikiamos paslaugos

## ILGALAIKĖ GLOBA

- Ilgalaikė socialinė globa – tai pagalba žmonėms su negalia.
- Skirta suaugusiems ir vyresnio amžiaus žmonėms.
- Pagalba teikiama ilgiau nei 6 mėnesius arba be laiko ribos.

## Kam teikiama ši paslauga?

- Suaugusieji ir senyvo amžiaus žmonės, turintys proto ar psichikos negalią.
- Asmenys, kuriems nustatytas individualios pagalbos lygis.
- Žmonės, kurių dalyvumo lygis yra 0–40 %.
- Asmenys, kuriems nustatytas pagalbos poreikis (iki 2023-12-31 vadintas specialiuoju slaugos ar priežiūros poreikiu).

## TRUMPALAIKĖ GLOBA (iki 6 mėn.)

- Tai nuolatinė specialistų pagalba suaugusiems ir senyvo amžiaus žmonėms su negalia.
- Teikimo trukmė – iki 6 mėnesių per kalendorinius metus.

## Kam teikiama ši paslauga?

- Suaugę ir senyvo amžiaus žmonės, turintys proto ar psichikos negalią.
- Asmenys, kuriems nustatytas individualios pagalbos lygis.
- Žmonės, kurių dalyvumo lygis yra 0–40 %.
- Asmenys, kuriems nustatytas pagalbos poreikis (iki 2023 m. gruodžio 31 d. vadintas „specialiuoju slaugos ar priežiūros poreikiu“).

# KAS YRA JOTAINIŲ SOCIALINĖS GLOBOS NAMAI IR KOKIAS PASLAUGAS TEIKIA?

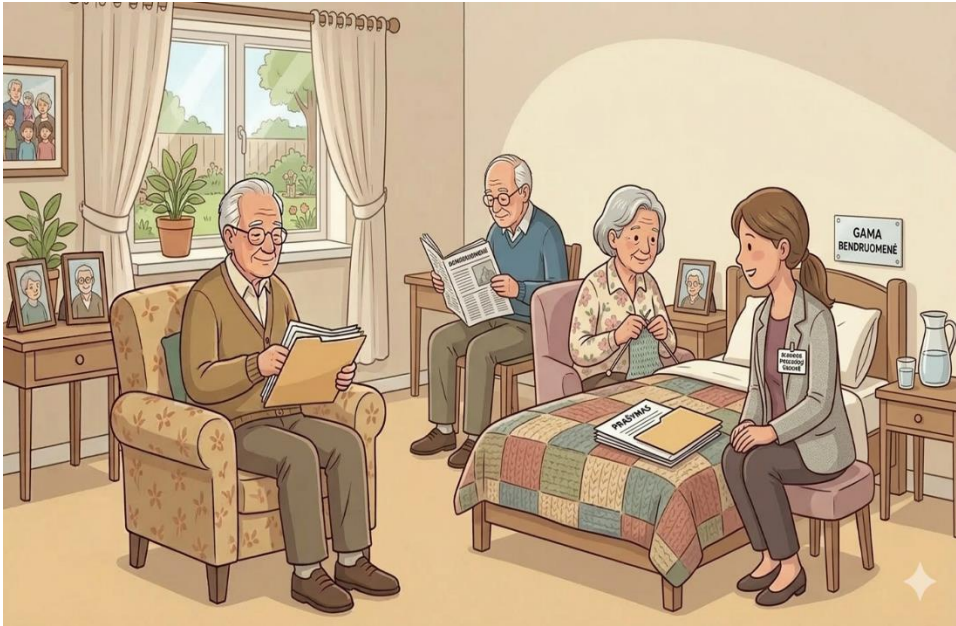

Globos namuose gyvena suaugę žmonės, turintys intelekto ir psichikos sutrikimų.

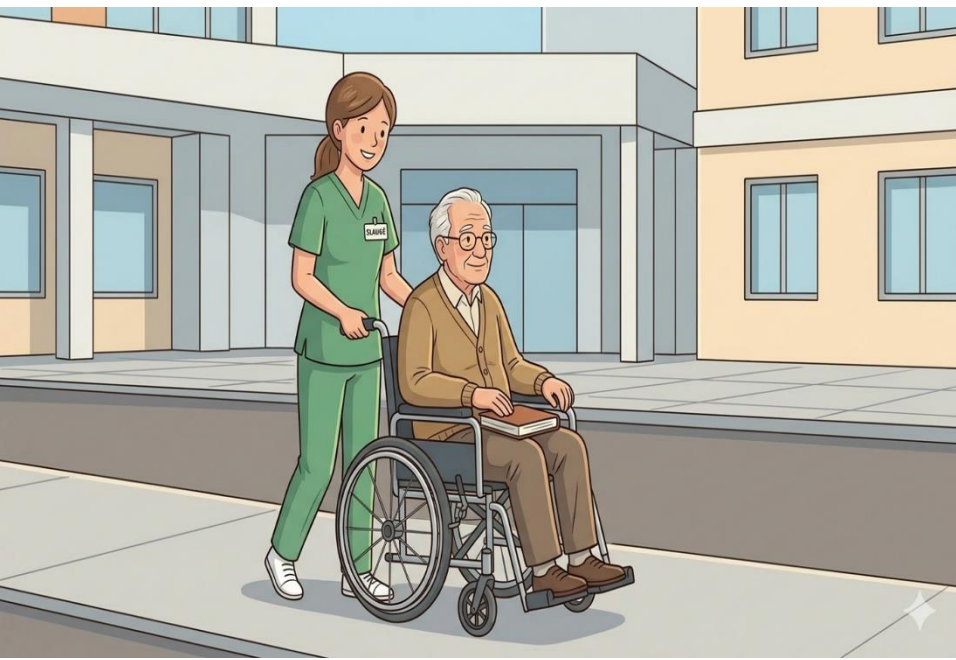

Padeda žmonėms, kuriems sunku pasirūpinti savimi.

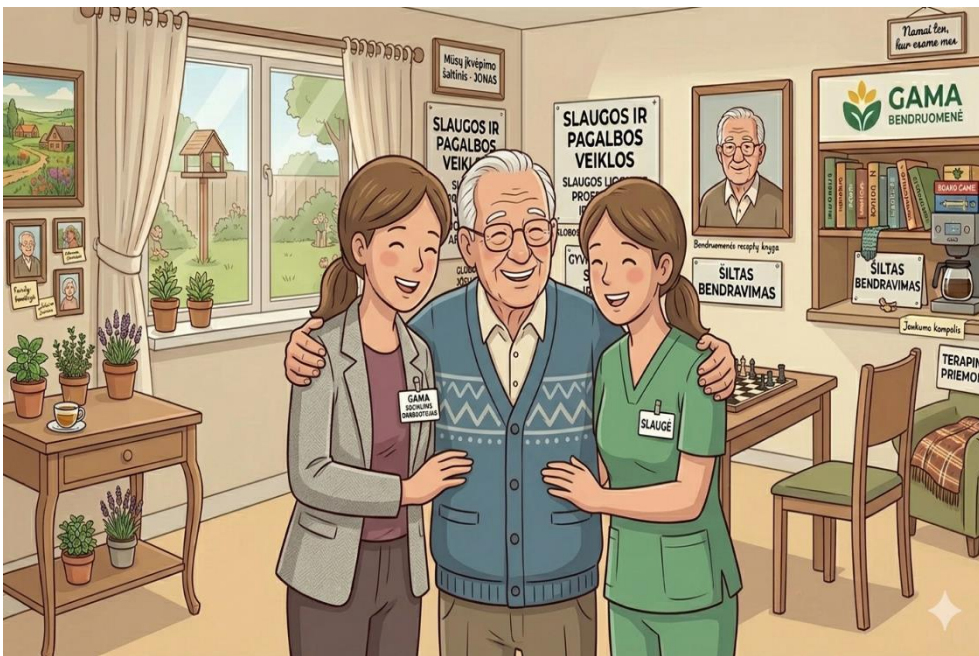

Kiekvienas gyventojas čia jaučiasi kaip namuose.



Darbuotojai rūpinasi gyventojais visą parą.



Darbuotojai naudoja naują įrangą gyventojams padėti.

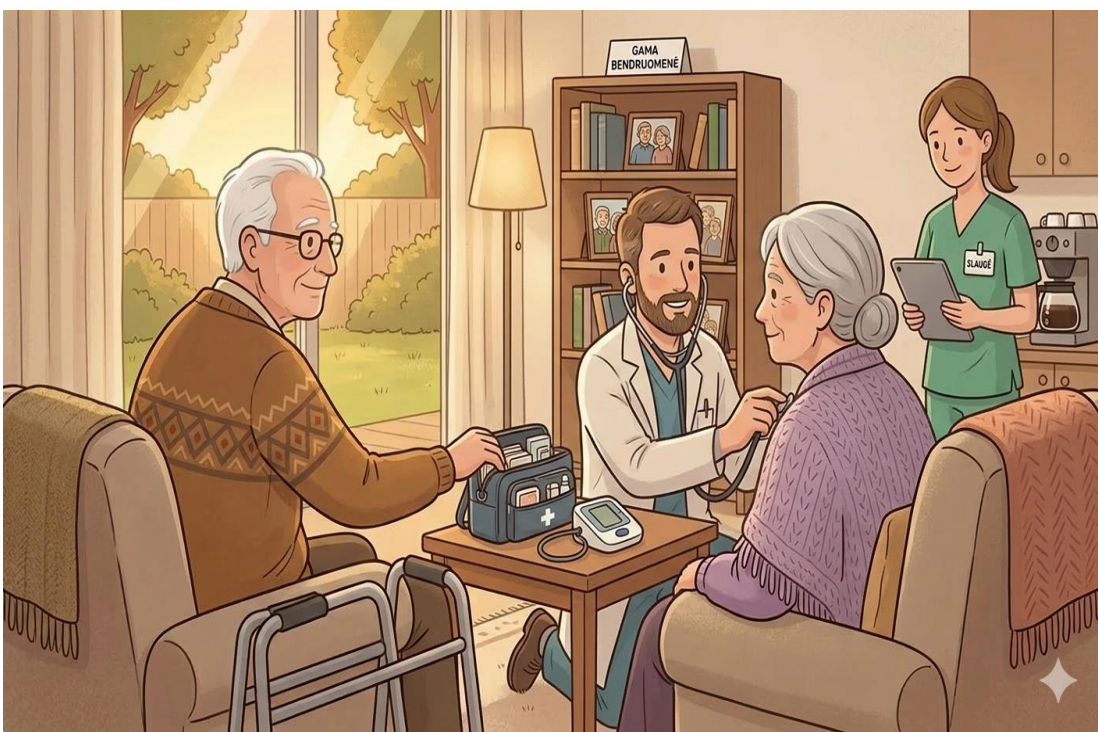

Darbuotojai rūpinasi gyventojais.

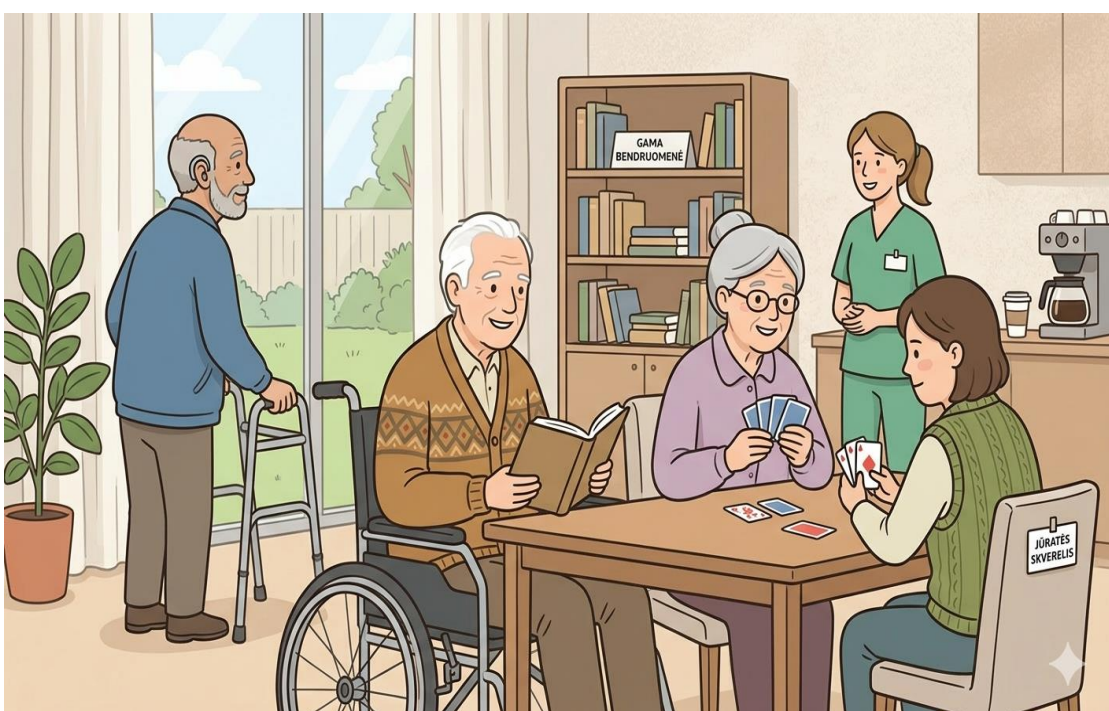

Gyventojai renkasi veiklas pagal pomėgius.



Gyventojai čia jaučiasi gerai, gerbia vieni kitus.



Patariame gyventojams kaip spręsti iškilusias problemas, padedame tvarkyti dokumentus.



Rūpinamės, kad gyventojų kambariai būtų jaukūs.



Maitinimas globos namuose

- Pusryčiai
- Pietūs
- Pavakariai
- Vakarienė



Nuvežame gyventojus į parduotuvę. Padedame jiems apsipirkti.

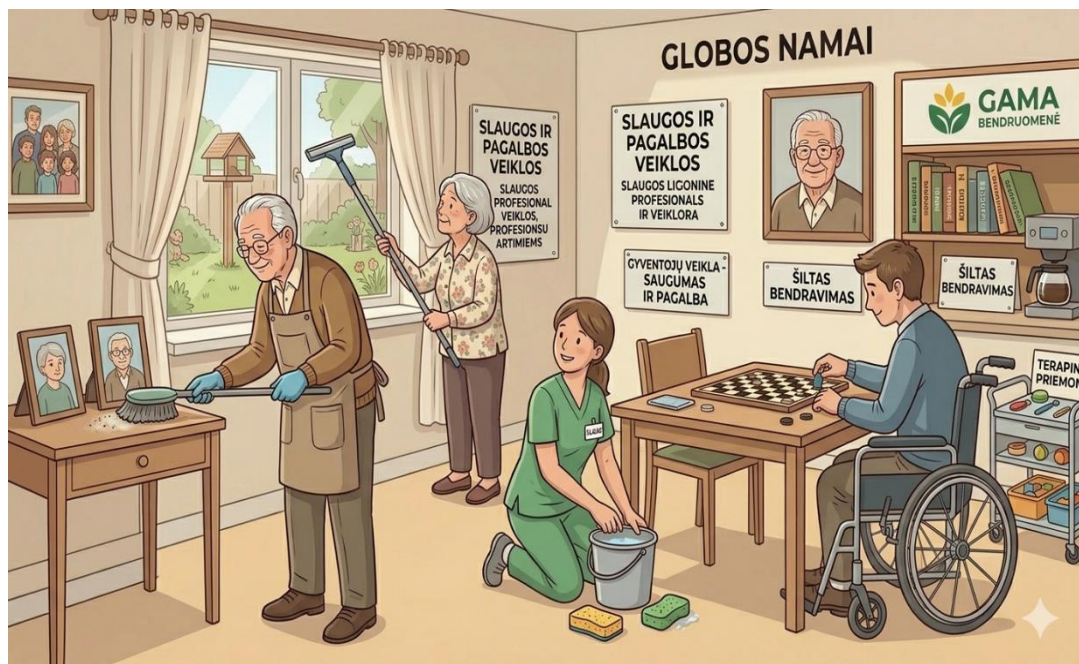

Įgaliname gyventojus atlikti namų ruošos darbus.

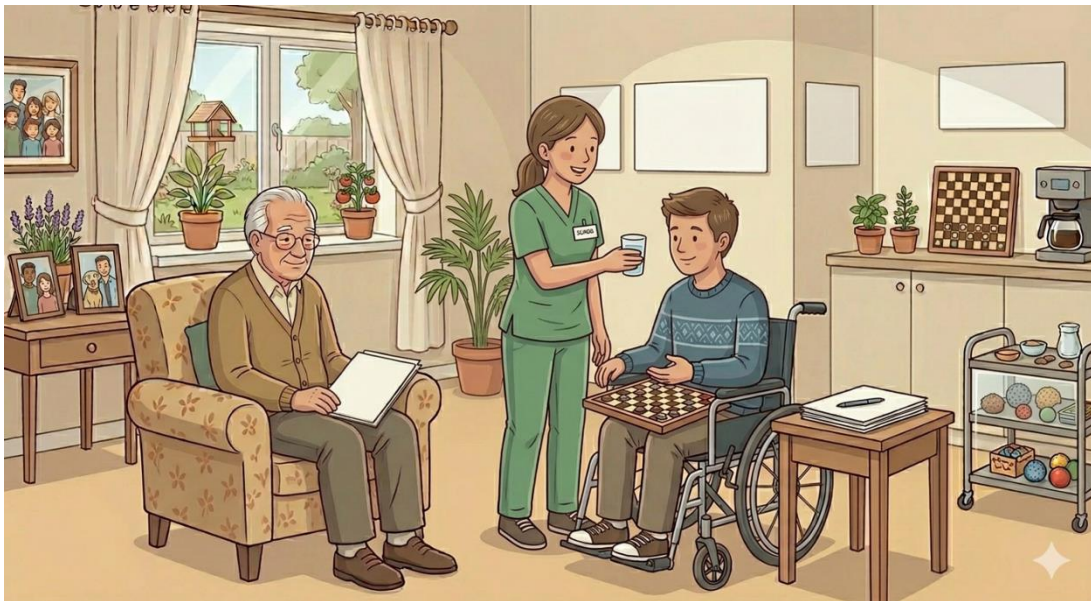

Rūpinamės gyventojų sveikata, perkame vaistus ir lydime pas gydytoją.

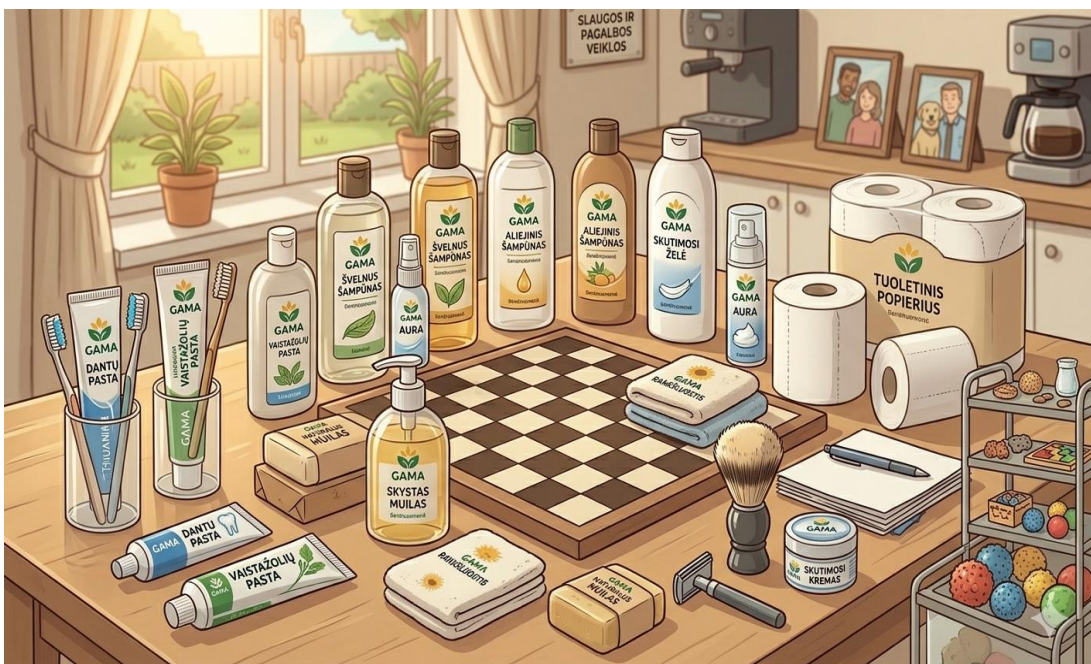

Padedame pasirūpinti higiena: praustis ir valyti dantis. Aprūpiname higienos priemonėmis.

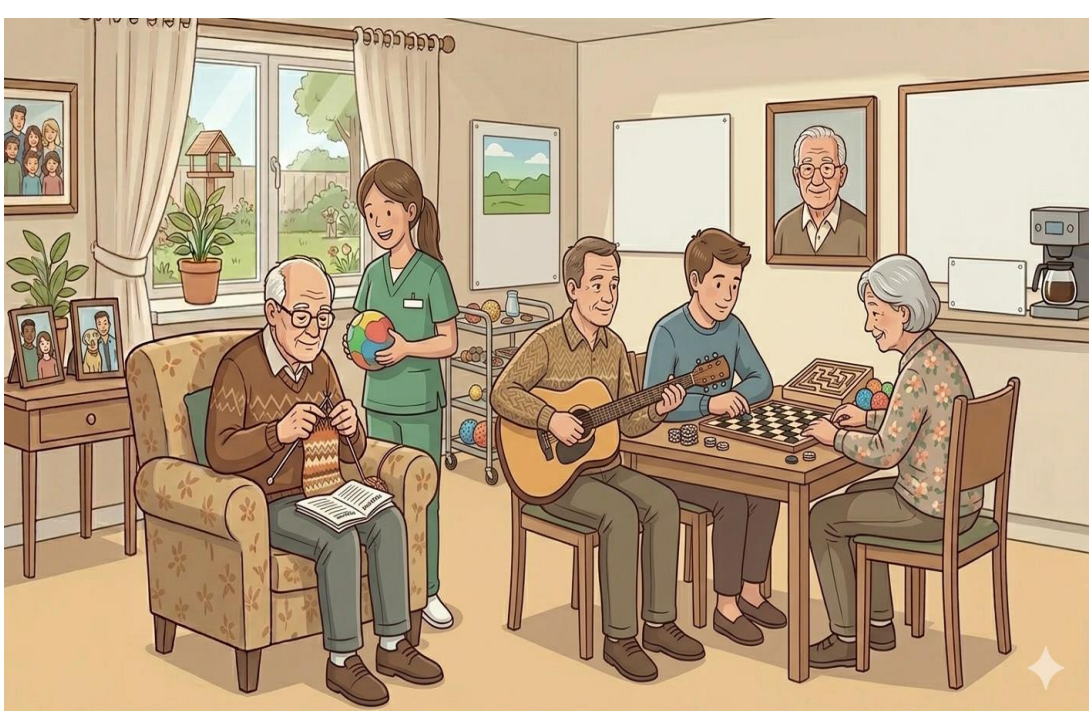

Skatiname gyventojus dalyvauti įvairiuose užimtumo veiklose.



Kviečiame gyventojus dalyvauti įvairiuose renginiuose.

# MUS GALITE RASTI ADRESU

Dvaro g. 1, Jotainių k., Vadoklių sen., Panevėžio r.

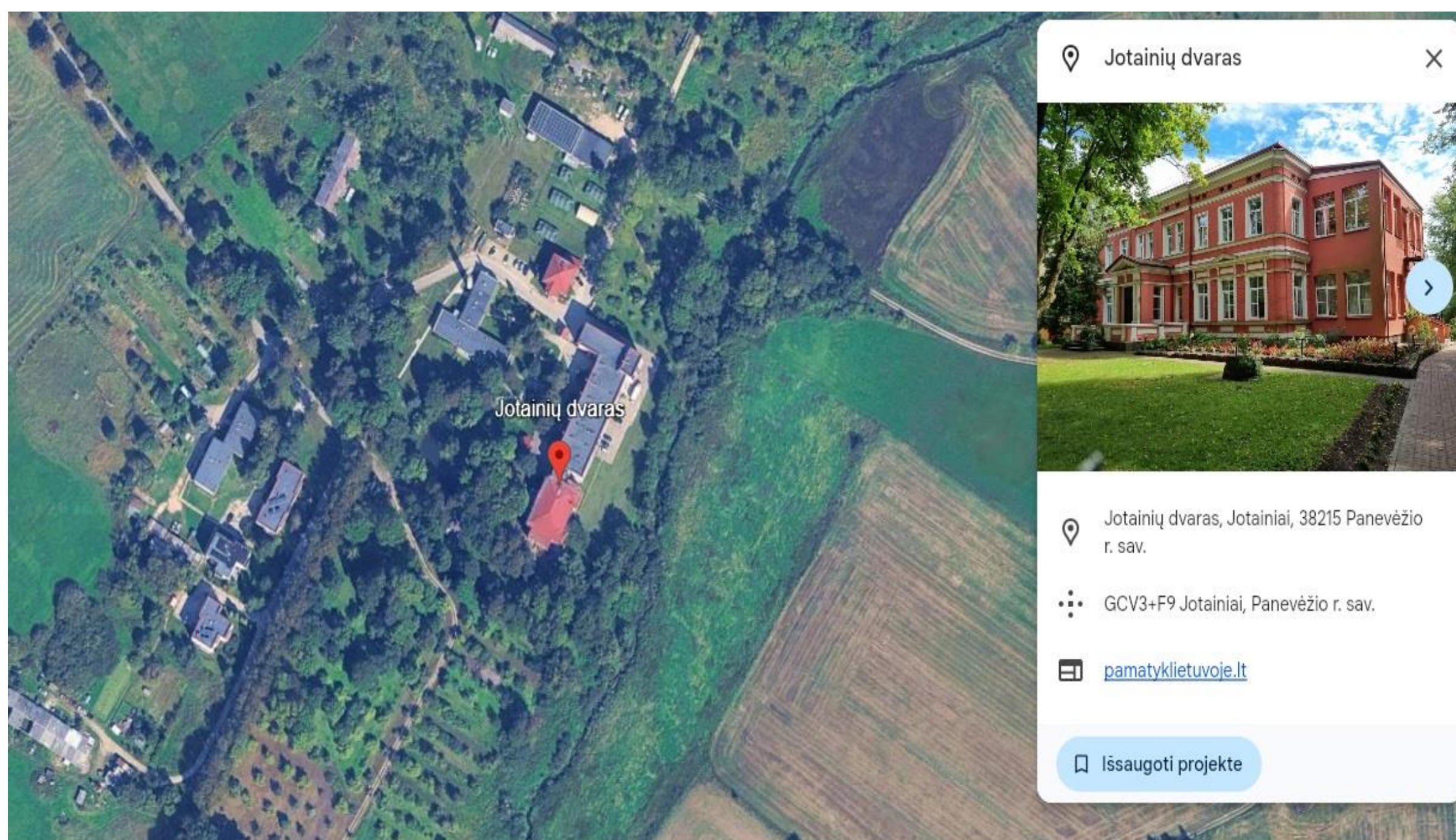
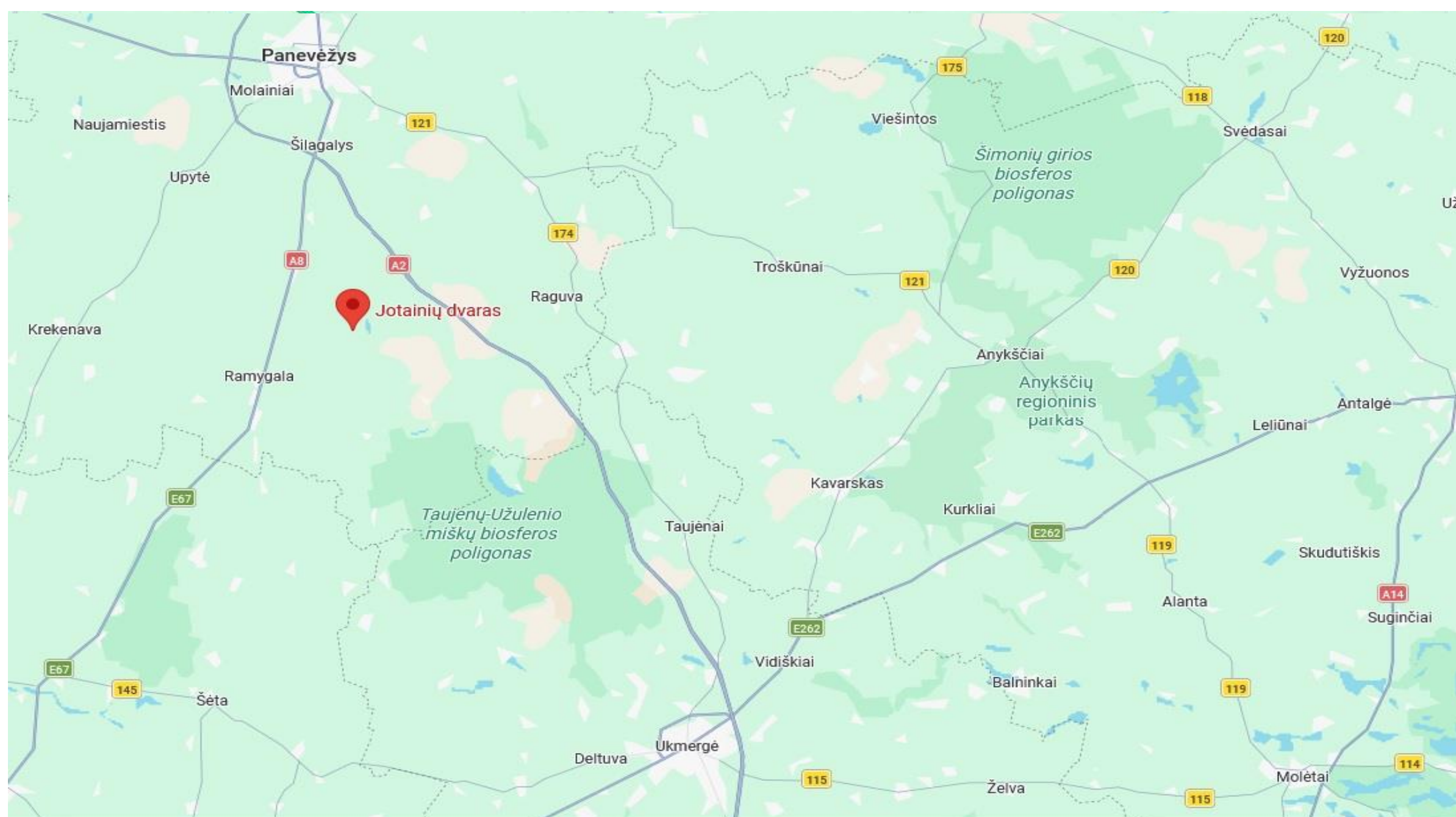

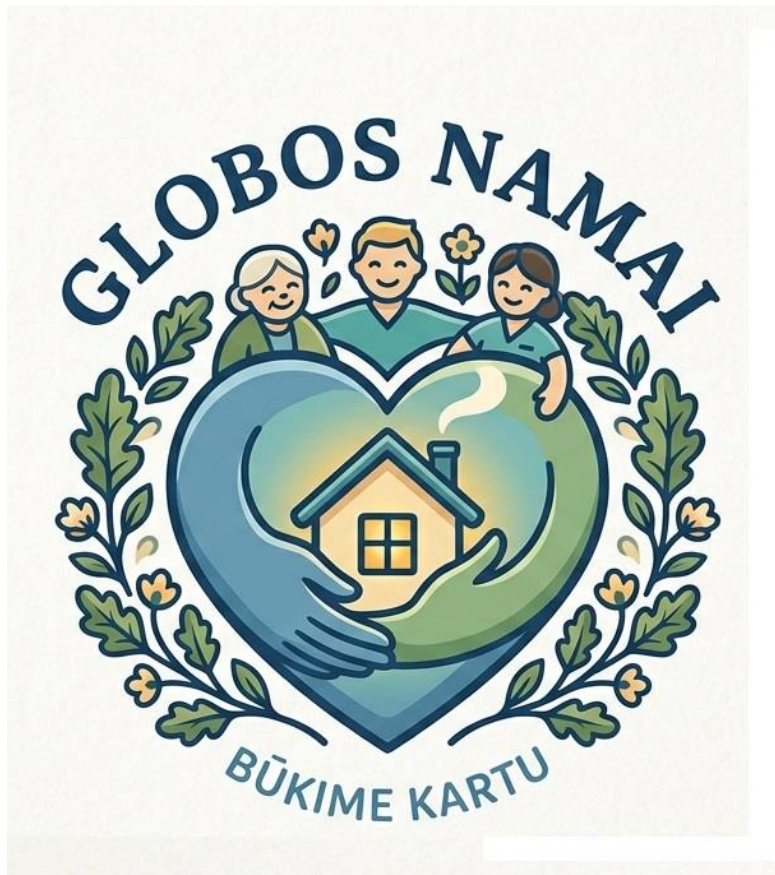

**Mūsų vizija** – tapti inovatyvia, atvira bendruomenei įstaiga, kuri remiasi individualizuota priežiūra, darbuotojų profesionalumu ir bendradarbiavimu, bei teikia aukštos kokybės paslaugas.

**Mūsų misija** - teikti saugią, pagarbią ir orumą puoselėjančią aplinką mūsų gyventojams, kartu užtikrinant kokybišką socialinę globą bei nuoseklią gyventojų integraciją į bendruomenę.

## JEI NORITE PATEKTI Į JOTAINIŲ SOCIALINĖS GLOBOS NAMUS

Kreipkitės į savo socialinės paramos skyrių ir pateikite prašymą bei dokumentus socialinėms paslaugoms gauti.

## JEIGU JUMS REIKIA PAGALBOS, JŪS GALITE:



Skambinti telefonu.: +370 45 554748



Atsiųsti elektroninį laišką:

Jotainių socialinės globos  
namų elektroninio pašto  
adresas:

[administracija@jotainiusgn.lt](mailto:administracija@jotainiusgn.lt)

# JOTAINIŲ SOCIALINĖS GLOBOS NAMAI

## ADMINISTRACIJA

### DARBO LAIKAS:

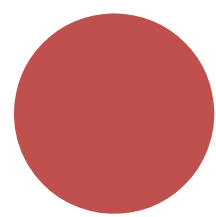

8:00 - 17:00

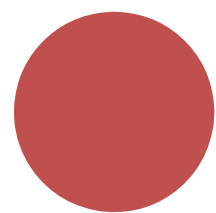

8:00 - 17:00

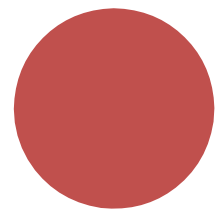

8:00 - 17:00

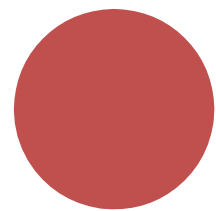

8:00 - 17:00

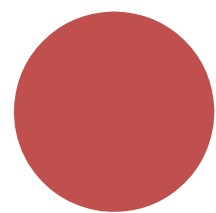

8:00 - 15:45

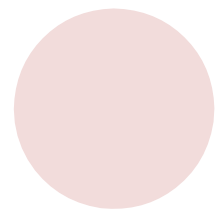
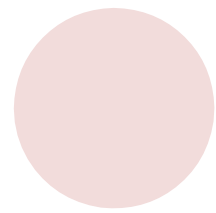

**Pietų pertrauka**

**12:00 - 12:45**

